ふかまちのまど

第三三四号　二〇一年五月一日
発行元　深町連合町内会
連絡先　☎六三一三九二一

連合町内会活動報告

深町連合町内会
会長　天木　雅之

深町民の皆様に、ご挨拶をさせて頂きます。

四月十八日（日）深町連合町内会の総会にて連合会長を引受ける事になりました、上組清国講の天木雅之と申します。前会長のようにはいきませんが、深町・町内発展の為に努力しようと思います。至らない点が多々あろうかと思いますが、町内の皆様諸先輩の皆様のご協力を頂き微力ではありますが、精一杯頑張りますので宜しくお願い致します。

主な議事は次の内容です。

◇令和2年度
・事業報告・決算報告
◇令和3年度
・事業計画・予算案
◇令和3年度執行役員

会　長　天木　雅之（上組）
副会長　体育部長　池田　充子（下組）
副会長　文化部長　安藤　志保（中組）
事務局　高平　美穂（下組）
会　計　砂田　恭宏（上組）
監　査　平岡　博司（中組）
監　査　石井　勇治（上組）

◇令和3年度事業計画

①ふかまちのまど　毎月発行
②定期総会　四月
③町民運動会　五月
④ゲートボール大会　六月
⑤盆踊り・ちんこんかん太鼓踊り・やつさ祭り　八月
⑥敬老会　九月
⑦市民体育大会　十月
⑧おせち作り　十二月
⑨ビーチボールバレー大会　一月
⑩河川清掃　二月
⑪グラウンドゴルフ大会執行部会　三月

令和2年度深町連合町内会決算書

収入の部		支出の部	
科目	金額（円）	科目	金額（円）
前年度繰越金	1,484,370	活動費（体育部）	11,946
一般会計	873,800	（広報部）	50,000
盆行事特別会計	0	行事費（文化部）	409,900
市助成金	737,365	役員活動費	50,000
利息	15	助成金	175,000
		諸費	10,000
		負担金	46,300
		事務費	25,139
		会議費	4,320
		保険料	53,590
		予備費	200,200
		繰越金	2,059,155
合計	3,095,550	合計	3,095,550

令和3年度深町連合町内会予算書

収入の部		支出の部	
科目	金額（円）	科目	金額（円）
前年度繰越金	2,059,155	活動費（体育部）	480,000
一般会計	0	（広報部）	50,000
盆行事特別会計	54,600	行事費（文化部）	950,000
市助成金	1,032,800	役員活動費	50,000
利息	10	助成金	125,000
		諸費	25,000
		負担金	46,400
		事務費	20,000
		会議費	10,000
		保険料	55,000
		予備費	1,335,165
合計	3,146,565	合計	3,146,565

各町内会だより

上・中・下組各町内会
定期総会開催

四月十一日（日）、上、中、下組の各町内会で、定期総会が開催されました。

令和三年度の主要行事等は次の通りです。

令和3年度各町内会主要行事・予算・役員等の概要

項目	上組町内会	中組町内会	下組町内会
主要行事（実施予定月）	①親睦会（未定） ②公民館横の除草作業（6月・2月）	①十三夜行事（8月）法要のみ ②親睦旅行（休止）	①盆行事　太鼓踊り（8月） ②親睦会（未定）
予算（一般会計総額）	2,197,855円	3,121,139円	822,117円
執行部等役員	会長　天木　雅之 副会長　井本　孝行 〃（会計）岩野　秀明 監査　北迫　孝博 〃　柿迫　等	会長　安藤　志保 副会長　前田　篤秀 〃　山垣内憲伯 会計　田中　律子 監査　平岡　博司 〃　丸山　和子	会長　池田　充子 副会長　島谷　千里 〃　河原宮久恵 〃　藤本　道子 〃　吉岡　和彦 会計　中司真由美 監査　沖西　直子 〃　綱掛　恵子

「ふかまちのまど」ホームページのアドレスは
http://www.jcat.ne.jp/~fuka/top.html

町民会館だより

深町町民会館
館長　天木　雅之

連合の総会前に会合を行いました。

◇令和3年度役員

館長　天木　雅之（上組）
副館長　安藤　志保（中組）
副館長　池田　充子（下組）
会計　南　ちとせ（下組）
管理人　助永　眞悟（下組）
監査　土居かよ子（中組）
監査　屋敷　猛（中組）

※会館の使用申し込みは
管理人　助永　眞悟
電話　63-4795
に申し込み下さい。

◇令和2年度会館利用状況
利用回数　39回
利用人数　297名

◇令和2年度収支決算報告
令和3年度予算書

令和2年度深町町民会館決算書

収入の部		支出の部	
収入の部		支出の部	
項目	金額（円）	項目	金額（円）
繰越金	82,916	電気代	64,374
委託金	238,539	ガス代	24,614
運営管理費	0	水道代	34,451
委託金消費税分追加金	0	灯油代	0
会場使用料	0	浄化槽管理費	102,057
利子	1	消耗品費	0
運営費助成金	30,000	事務費	0
		予備費	125,960
合計	351,456	合計	351,456

深小だより

就任された先生方です。

三原市立深小学校
教頭　鉄本　光

四月一日に深小学校に赴任して二週間が過ぎました。

以前と同じ子供たちの明るい笑顔、保護者の方々の優しい言葉かけに迎えられ、再び深小学校に勤務できる喜びを感じています。

今後も、学校教育目標である「夢と志を持ち、共に高め合う児童の育成」の実現に向けて、校長先生のリーダーシップのもとに、子どもたちの教育活動を充実させ、活力に満ちた学校にしていきたいと思います。

地域の皆様、保護者の皆様どうぞよろしくお願いいたします。

三原市立深小学校
教諭　本平　智子

四月七日、子供達が新しい学年となり、頑張ろうと瞳を輝かせて登校してきました。

就任式では、深小学校の校歌で迎えてもらいました。私にとっては懐かしい校歌で、子供達と共に歌うことができ、とても幸せな気持ちになりました。

実は、平成十三年から七年間、深小学校に勤務させていただきました。縁があって今年度、四月から九月まで、研修を受けられる沖野先生の代員として本校で務めさせていただきます。まるで故郷に帰ってきたような気持ちもありますが、心新たに、先生方と共に深小学校の教育推進に力を注いでいきたいと思います。

どうぞよろしくお願いいたします。

今が見ごろの藤の花

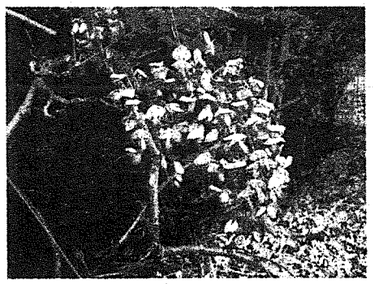

令和3年度深町町民会館予算書

収入の部		支出の部	
収入の部		支出の部	
項目	金額（円）	項目	金額（円）
繰越金	125,960	電気代	80,000
委託金	238,539	ガス代	30,000
運営管理費	0	水道代	35,000
委託金消費税分追加金	0	灯油代	5,000
会場使用料	0	浄化槽管理費	103,000
利子	0	消耗品代	5,000
運営費助成金	30,000	事務費	1,000
		予備費	135,499
合計	394,499	合計	394,499

深町各種団体五月行事予定

◆連合町内会
▼町民運動会　一六日
◆小学校
▼委員会　一〇日
▼運動会　一六日
▼運動会予備日　一八日
▼深の子をはぐくむ会　一九日
▼クラブ活動　二四日
▼全国学力学習状況調査　二七日
◆如水館中学・高校
▼身だしなみチェック週間（高）　六～一二日
▼生徒会役員立会演説会　一〇日
▼消防訓練　一四日
▼学年朝会（2高）　一七日
▼学年朝会（1高）　一八日
▼生徒総会（中）　一九日
▼創立記念式　二一日
▼南部大会（中）　二二・二三日
▼創立記念日　二三日
▼生徒会役員任命式（中高）　二四日
▼中間テスト（高）　二五～二七日
中間テスト（中）　二六・二七日

町内会新規入会者紹介
（上組　辰巳講）　吉岡　洋平　様
（上組　下成瀬講）　三浦　満紀　様

お知らせ

読み語りボランティア
「おはなしポケット」
向井　好美

地元ラジオFMみはらで、「三原むかしばなし」という番組の中で深の歴史余話より「堂さん巡り」の5～7話が放送されます。

放送日は、5月4日（火）、11日（火）、18日（火）、25日（火）の予定です。

①地名について
②苗字について
③人口の推移について
④地頭職石原氏のその後（1）（2）

放送日は、5月5日（水）、12日（水）、19日（水）、26日（水）、です
時間は、朝6時と夜8時25分（再放送）
是非、お聴きください。

2020年度深町子供会会計報告

収入の部		支出の部	
項目	金額	項目	金額
前年度繰越金	5,977	お楽しみ会食費	13,914
深町連合町内会助成金	75,000	お楽しみ会景品	3,520
深小学校PTA助成金	50,000	お楽しみ会お菓子	8,332
		自宅学習支援	29,000
		ビーチボールバレーお菓子	1,940
		卒業生記念品	41,440
		謝恩会助成金	10,000
		次年度繰越金	22,831
合計	130,977	合計	130,977

第二中学校だより

学校長あいさつ

三原市立第二中学校
校長　村上　正志

今年度、三原市立第二中学校の校長としてまいりました村上正志です。

現在は東広島市西条町から通勤していますが、生まれは三原市大和町の出身です。

緑深い山々と田園に囲まれ「ポツンと一軒家」のような場所に実家があり、幼い頃はかくれんぼや鬼ごっこ、川で泳ぐこともあり、とにかく「一に遊び」、「二に遊び」、「三四がなくて、五」あたりにようやく「少しの勉強」をしていたように思います。

当時、周囲からは元気そうに見られていましたが、眼球に持病があったことから、母親に連れられて、ここ三原市内の眼科を訪れていました。治療は嫌でしたが、お昼ご飯にいつも通っていたお店があり、焼きそばとそれを作るおばちゃんが大好きでこの街を訪れることが何よりも楽しみだったことを今でも思い出します。

街並みは変ってもここ三原の雰囲気を存分に受け止め、当時のことを思い出しながら日々仕事ができること、第二中の生徒や先生方に出会えたことは本当にありがたくご縁をいただいたことに感謝しています。

さて、就任式を終えた日の翌日、はりきって学校近くの県道交差点であいさつ運動に出たときのことです。通りすぎる生徒にあいさつをしましたが、生徒のほとんどが「無言」のまま通り過ぎていきます。「挨拶ができない、これはいかん」と思い、その翌日から覚悟を決めてあいさつ運動に出ると、なんと生徒から「おはようございます！」と大きな声の挨拶が返ってきました。

「昨日とはくらべものにならない良い挨拶だなぁ・・・」と思いつつ、途中で一人の生徒に理由を尋ねると「昨日は不審者と思い怖かったです・・・」と言われてしまいました。就任式の翌日ではあったもののマスクによって「校長」の顔がよくわからなかったようです。

こうしたエピソードは学校生活を送る中で、これからもたくさん出てくることを考えると本当に楽しみであり、中学生という多感で心も体も大きく成長する時期にかかわれることは我々教職員にとって幸せな時間だと改めて思います。

こうした子どもたちがいきていくこれからの世の中は急激な変化が進む社会であることが予想され、この時代を担う子どもたちをいかに育てるかが我々教職員には求められていると思っています。目の前の子どもたちを一生懸命指導する先生方をしっかりと支えながら第二中に通う生徒たちが「この学校で学んでよかった」、保護者の方々から「この学校で学ばせて良かった」と言っていただけるよう日々、教育活動にがんばっていきます。

どうぞご支援ご協力を、よろしくお願いいたします。

▲▲

TBG協会より

第百六回三原市月例 ターゲット・バードゴルフ大会

第百六回三原市TBG月例大会が四月二十四日（土）に深町・城山コースにて行われました。

成績は次の通りです。

一位　藤岡　正胖
二位　笠井　隆三
三位　井上　幸子

ベスグロ六十七　井上　幸子

ホールインワン　三崎　卓夫
井上　幸子

二人組戦
一位　金子　勝彦
　　頼兼　義昭

大会終了後、総会を行いました。

次回大会は五月十五日（土）に行います。

※選手の敬称略

TBG事務局　天木　雅之
（TEL　六三―二二九〇）

▲▲

歩く会にご参加を

歩く会幹事　石井　堂熙
三原市本町　大島神社

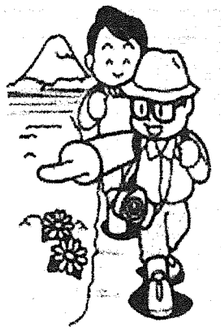

月　日　五月十一日（火）
予備日　五月十三日（木）

行程
九時〇〇分　深町上組公民館発（車）
九時三〇分　宗光寺付近より探訪開始
十一時三〇分　探訪終了　昼食
十三時〇〇分　深町上組公民館着（車）

※ニチエー中之町のコミュニティボックス（2月～4月）へのご協力大変ありがとうございました。

今後ともよろしくお願いいたします。

▲▲

深町子どもを守る会

子どもをみんなで守りましょう。

深小の子供は

○午後四時前に下校します。
※下校時間は日によって異なることがあります。
○遠くで、遠くで、みんなで見守りましょう。
○あいさつ声かけをしましょう。
○新入生もげんきに登校しています声かけおねがいします。

三原市議会議員一般選挙投票状況

深町投票区（深町・中之町南）
令和3年4月4日執行

性別	当日有権者	当日投票	期日前投票	不在者投票	計	投票率(%)
男	471	153	46	1	200	42.46
女	513	144	71	1	216	42.11
計	984	297	117	2	416	42.28

※各数字は人数を示す（投票率を除く）。
◎三原市全市内投票率：　50.39 %
◆資料提供：三原市選挙管理委員会　事務局

参議院広島県選出議員再選挙投票状況

深町投票区（深町・中之町南）
令和3年4月25日執行

性別	当日有権者	当日投票	期日前投票	不在者投票	計	投票率(%)
男	474	97	27	2	126	26.58
女	516	87	42	1	130	25.19
計	990	184	69	3	256	25.86

※各数字は人数を示す（投票率を除く）。
◎三原市全市内投票率：　34.06 %
◆資料提供：三原市選挙管理委員会　事務局

新修　深郷土誌より転載

＝三原市合併50周年記念＝
深町町内会連合会
深郷土誌編集室
平成二年（二〇〇〇）七月三日　発行

方言なまりについて（四）

「マ」
マチニャー　待ちなさい
マツビイビイ　松の宿り木
マンガワルイ　運が悪い
マンマン　ご飯（幼）
ママ
ママ

「ミ」
ミシル　もぎとる
ミソッチョ　みそさぎ（小鳥）
ミテミイ　見てごらん
ミテル　無くなる

「ム」
ムゲエー　可愛そう
ムダス　ふ化さす

「メ」
メシニスル　ご飯を食べる
メボ　ものもらい
メンタマ　目玉
メンツウ　めす

「モ」
モコ　婿
モター　重たい
モモグル　もてあそぶ
モロブタ　もち箱
モンヤ　共同

「ヤ」
ヤゲル　繁茂する
ヤッチモナー　むだごと
ヤッパシ　矢っ張り
ヤネケー　一癖ある
ヤマンナカ　山中
ヤヤコシ　複雑
ヤレノオ　やれやれ
ヤンチャクサイ　面倒くさい

「ユ」
ユーカス　教える
ユーレン　ゆうれい
ユウマア　言うまい
ユンベ　昨夜

「ヨ」
ヨーダチ　夕立
ヨーハン　夕飯
ヨーマコキ　世話やき
ヨガワ　夜川で魚をとる
ヨザルヒキ　夜更かしすること
ヨッポテ　夜通し

「ラ」
ラクンナア　つらい

「リ」
リャーネン　来年
リンリキ　人力車

「ロ」
ロク　毒

「ワ」
ワガタ　吾が家
ワヤニスル　無茶にする

▲▲

ポイ捨て禁止

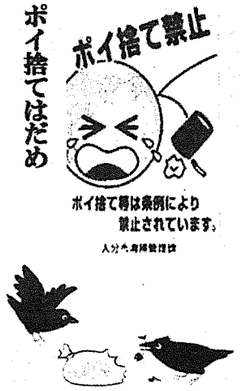

ポイ捨てはだめ
わがまちをごみのない
きれいなまちに
犬のふんは飼い主が
責任を持ってしまつしましょう。